

INSTRUCCIONES INICIO DE CURSO 2020-2021

COLEGIO NTRA.
SRA. DEL ROSARIO
FEFC
RIBADESELLA





Comenzamos un curso distinto

Estimadas familias:

El presente documento es un **resumen** del PLAN DE CONTINGENCIA DE CENTRO que contiene las medidas de prevención, higiene, promoción de la salud y protocolos de detección precoz de casos, basado en el plan de Contingencia de la Consejería de Educación y la Consejería de Salud de Asturias publicado a fecha 9 de septiembre de 2020.

Las medidas adoptadas con el fin de minimizar el riesgo de contagio serán modificadas si la situación epidemiológica así lo requiriese, en función de las instrucciones de las administraciones educativa y sanitaria. Este es un documento vivo que se irá adaptando para un mejor funcionamiento.

Con carácter general la actividad lectiva será presencial en todos los niveles. La suspensión generalizada de la actividad lectiva presencial únicamente se adoptará ante situaciones excepcionales.

Queremos pedirles implicación, comprensión y paciencia en la adaptación y en el desarrollo de las medidas para reducir al mínimo el riesgo de contagio de la Comunidad Educativa. Es cosa de todos. Ya lo dice nuestro lema de Pastoral del este curso: Contamos CONTIGO.

“CONSIGO llegar porque CONTIGO puedo y
CONMIGO cuentas”.

*Equipo Directivo
Colegio Ntra. Sra. del Rosario (Ribadesella)*

ESCENARIO I

**Clases presenciales
para la totalidad
del alumnado**

ESCENARIO I

CLASES PRESENCIALES PARA LA TOTALIDAD DEL ALUMNADO

1

CON FIEBRE / SINTOMAS NO VENGAS

1

Solo asistirá el alumnado que NO presente ningún síntoma relacionado con el COVID-19. Es obligatorio que los alumnos/as se tomen la temperatura antes de salir de casa. En caso de síntomas relacionados con el COVID-19 deberán quedarse en casa y comunicarlo inmediatamente al colegio.

SCENARIO

1

EL USO DE MASCARILLA SERÁ OBLIGATORIO A PARTIR DE 1º DE PRIMARIA

2

Así como el mantenimiento de la distancia de seguridad. El alumnado traerá sus propias mascarillas de casa. Cada familia decide que mascarilla utilizar entre los diferentes niveles de protección existentes cumpliendo en todo caso la Norma UNE. En ningún caso estas incluirán válvula de exhalación. Si lo desea, junto con el uniforme puede adquirir la mascarilla de la Fundación que cumple la normativa UNE 0065

Higiénicas que cumplan con la Norma UNE 0064 (Higiénicas no reutilizables)
UNE 0065 (Higiénicas reutilizables)
UNE EN 14683 (Quirúrgicas)

EPI FFP2 que cumplan con la Norma UNE- EN 149

SE ORGANIZARÁN POR GRUPOS ESTABLES DE CONVIVENCIA

3

En Educación Infantil el alumnado de cada curso formará un grupo estable de convivencia en el que se flexibilizan los criterios de limitación de distancia. En Primaria y ESO el grupo estable de convivencia mantiene la distancia de seguridad

4 COMISIÓN COVID

Se ha constituido una comisión específica de trabajo para velar por la seguridad y la salud del personal y del alumnado frente al COVID-19

5 CADA ESTUDIANTE CON SU KIT

Para garantizar la seguridad sanitaria **cada estudiante deberá traer un kit personal en una bolsa, formado por gel hidroalcohólico, pañuelos desechables y una mascarilla de repuesto.**



6 ENTRADAS DE UNO EN UNO Y CON DISTANCIA DE SEGURIDAD

La entrada se realizará de uno en uno y guardando **la distancia de seguridad.** Los accesos al centro son exclusivamente las tres puertas de entrada al patio, en ningún caso se utilizará la puerta de portería

7 SE ENTRA Y SALE EN FILA

En las inmediaciones del colegio **las familias y alumnos** deberán hacerse responsables de mantener **la distancia de seguridad no permaneciendo en grupos.** Los educandos accederán al centro según la puerta y horario asignado.

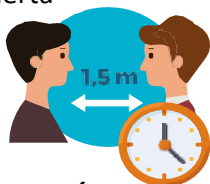

8 SE EXIGE PUNTUALIDAD

Se exigirá **puntualidad** en la entrada y en la salida. Quienes **no estén en su hora de entrada solamente podrán acceder al colegio por el portón de la Calle Comercio a las 10h. o a las 12:30h.** Hacemos, en este sentido, un llamamiento a la responsabilidad de todos por el bien común.

9

ACCESO DE LAS FAMILIAS AL CENTRO

Las familias accederán al centro exclusivamente con cita previa



10

USO DE GEL HIDROALCOHOLICO

- Llegada y salida del centro.
- Antes y después de la comida
- Antes y después de ir al WC
- Antes y después de distintas actividades
- Antes y después de la salida al patio
- Antes y después de quitarse la mascarilla

11

SIEMPRE DENTRO DEL AULA

Queda terminantemente prohibido estar en los pasillos. Si algún estudiante tiene que ir de manera urgente al servicio, solo lo hará con el permiso del profesor y de forma individual, no pudiendo coincidir más de dos personas. Los baños estarán habilitados con jabón y papel.

12

HIGIENE DEL UNIFORME

Se recomienda el lavado/desinfección diaria del uniforme en todas las etapas.

En Infantil y Primaria el mandilón se traerá puesto al inicio de la jornada y el alumnado se lo llevará al finalizarla.



13

OLVIDOS

En caso de que el alumnado olvide cualquier material, merienda, trabajo, etc., **no podrá ser recogido en portería ni entregado** al alumno a lo largo del día.



14

ZONAS DELIMITADAS y ORGANIZACIÓN DE DESPLAZAMIENTOS

Se han delimitado en el patio zonas de uso por grupos estables de convivencia.

Los desplazamientos de los grupos estables de convivencia por el centro se realizarán sin contacto con otros grupos.

Las únicas zonas comunes para los grupos son los baños que se utilizarán sin contacto con otros compañeros.

SCENARIO 1

15

SI NECESITA HABLAR CON EL PROFESOR

Se suprimirán las comunicaciones en las puertas a las **entradas y salidas**. **Si se quiere comunicar algo**, se deberá contactar a través del correo electrónico o el teléfono.

16

LAS JORNADAS NO SE REDUCIRÁN EN JUNIO Y SEPTIEMBRE

A diferencia de otros cursos, los horarios de las clases en los meses de junio y septiembre se mantendrán igual que en el resto del curso.

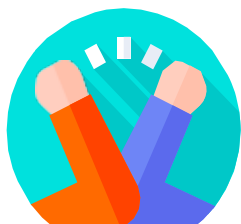

NORMAS DE SEGURIDAD E HIGIENE DE LOS ESPACIOS

2



- 1 Se dará formación en tutoría sobre los procedimientos y normas durante los primeros días del curso y al comenzar la jornada hasta que se hayan adquirido los hábitos.
- 2 Las aulas serán ventiladas con asiduidad
- 3 Los alumnos solo utilizarán su propio material.
- 4 No se utilizarán salas comunes
- 5 Los recreos siempre estarán divididos por zonas, las bajadas y las subidas de estos se harán de forma escalonada, por filas y manteniendo las distancias de seguridad.
- 6 Dentro de las circunstancias, se intentará mantener siempre un ambiente de normalidad dentro del aula.
- 7 A lo largo de la mañana se procederá a la limpieza y desinfección de aseos y zonas comunes.
- 8 Cada niño debe traer su botella agua para evitar el uso de grifos
- 9 En Primaria y ESO la disposición de las mesas será individual

10

En caso de sospecha de síntomas, el alumno será acompañado a una sala de aislamiento y se procederá a informar a las familias y organismos según el protocolo.

11

NO se podrán traer al colegio objetos que no sean de uso escolar (cromos, juguetes, etc.) o prendas que no pertenezcan al uniforme (gorros, guantes, bufandas, etc.)

12

En pasillos y escaleras se circulará por la derecha evitando el contacto con los pasamanos de las escaleras, siempre que sea posible.

13

A toda persona que incumpla alguna norma de seguridad y salud le será aplicado de forma estricta el procedimiento de convivencia y disciplina del Centro

Desde el Departamento de Orientación y desde las tutorías se cuidará especialmente el aspecto emocional y la situación personal de los alumnos

SCENARIO

1



Organización entradas y salidas DEL COLEGIO

Para las distintas etapas

3

Las entradas al centro se realizarán de forma ordinaria según el horario del grupo estable de convivencia, en caso de que algún alumno no pueda entrar en su horario habitual tiene dos momentos de acceso al centro, a las **10:00** y a las **12:35**.

La salida de un alumno del centro debe ser solicitada por escrito al tutor pudiendo salir únicamente a las 12:40 horas

EDUCACIÓN Infantil

NIVEL	PUERTA	ENTRADA	SALIDA
1º Ed. Infantil (3años)	Calle Gran Vía (portón negro)	Mañana 9:30	Mañana 14:10
2º Ed. Infantil (4 años)	Calle Gran Vía (portón negro)	Mañana 9:50	Mañana 14:30
3º Ed. Infantil (5años)	Calle Gran Vía (portón negro)	Mañana 9:40	Mañana 14:20

EDUCACIÓN Primaria

NIVEL	PUERTA	ENTRADA	SALIDA
1.º Ed. Primaria	Calle Gran Vía (puerta pequeña)	Mañana 9:50	Mañana 14:30
2.º Ed. Primaria	Calle Comercio (portón negro)	Mañana 9:50	Mañana 14:30
3.º Ed. Primaria	Calle Gran Vía (puerta pequeña)	Mañana 9:40	Mañana 14:10
4.º Ed. Primaria	Calle Comercio (portón negro)	Mañana 9:40	Mañana 14:10
5.º Ed. Primaria	Calle Gran Vía (puerta pequeña)	Mañana 9:30	Mañana 14:00
6.º Ed. Primaria	Calle Comercio (portón negro)	Mañana 9:30	Mañana 14:00

EDUCACIÓN Secundaria

NIVEL	PUERTA	ENTRADA	SALIDA
-------	--------	---------	--------

1.º ESO	Calle Gran Vía (portón negro)	Mañana 8:30	Tarde 14:20
2.º ESO	Calle Comercio (portón negro)	Mañana 8:30	Tarde 14:20

SCENARIO
1

Portón Calle Comercio



Portón Calle Gran Vía

Puerta pequeña
Calle Gran Vía

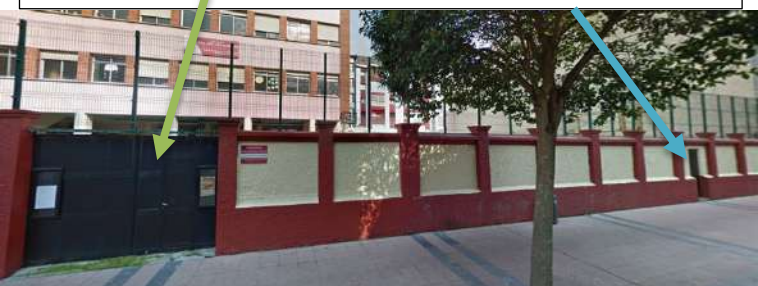

Organización de los recreos

4

- Se llevarán siempre mascarillas.
- El almuerzo se tomará en la clase.
- El patio estará dividido en zonas para cada grupo burbuja.
- Durante el recreo cada grupo será acompañado por un profesor.



Comedor, madrugadores y extraescolares

5

SCENARIO

1

- ✓ Los servicios de comedor, madrugadores, tardes divertidas y extraescolares se suprimen durante el primer trimestre.
- ✓ El desarrollo de estas en el segundo y tercer trimestre se supeditará a las circunstancias sanitarias del momento.

Es una medida excepcional, temporal y en contra de todo lo que hemos trabajado estos cursos por la implantación y mantenimiento de estos servicios demandados por las familias.

En esta situación y para minimizar el riesgo, es prioritario que dentro del colegio el alumnado se relacione exclusivamente con su grupo estable de convivencia prioridad que no sería posible si se organizaran los servicios suprimidos.

Escenarios

2 y 3

**Plan de
contingencia**

**SUSPENSIÓN
DE CLASES
PRESENCIALES
TOTAL O PARCIAL**



ESCENARIO 2 Y 3

SUSPENSIÓN DE CLASES PRESENCIALES

TOTAL O PARCIALMENTE

6

En caso de que hubiera suspensión de la presencialidad, se pasaría a la modalidad *online* en todos los cursos, adaptando siempre la metodología a cada una de las edades. La herramienta principal de trabajo será **Microsoft Teams**. Dicha aplicación se utilizará desde el inicio del curso para que tanto las familias como el alumnado estén habituados y se formen de cara a este nuevo escenario.

Las familias deben prepararse para este posible escenario, valorando que los alumnos tengan dispositivo y acceso a internet.

SEGÚN LAS ETAPAS

EDUCACIÓN INFANTIL (3, 4 y 5 AÑOS):

- Se establecerá una planificación y un horario diario de trabajo
- Se realizará diariamente la asamblea de forma *online* para la organización.
- Se enviarán vídeos tutoriales recursos interactivos y tareas a través de **Microsoft Teams**.
- Se organizarán tutorías a través de *Teams* para seguimiento y valoración del alumnado.

ESCENARIO
23



EDUCACIÓN PRIMARIA Y SECUNDARIA:

- Se establecerá una planificación con un horario diario de trabajo.
- Se podrá seguir la clase de forma online
- Los recursos y tareas de la clase quedarán archivadas en Microsoft **Teams** a disposición del alumno
- Se utilizarán diferentes herramientas de evaluación.



Colegio Ntra. Sra. Del Rosario Ribadesella

RECOMENDACIONES

SI TIENES ALGUNO DE ESTOS SÍNTOMAS
NO ACUDAS AL COLEGIO



FIEBRE



**PÉRDIDA
DE OLFATO
Y GUSTO**



**DIFICULTAD
PARA
RESPIRAR**



**TOS SECA
DOLOR DE
GARGANTA**



**SINTOMAS
DIGESTIVOS**



**CONTACTO
CON
ALGUIEN
CON COVID**

SI NECESITAS ASISTENCIA SANITARIA
PIDE CONSULTA
POR TELÉFONO



**PIDE CITA
A TU
MEDICO**



**EL MÉDICO
VALORA
TU CASO**



**EL MÉDICO
DECIDE
SI PUEDES
VENIR
AL
COLEGIO**

INDICACIONES DENTRO DEL
DENTRO DEL COLEGIO



**USO DE
MASCARILLA
ES OBLIGA-
TORIO**



**NO LLEVES
GUANTES**



**LÁVATE
LAS MANOS
CON JABON
O USA EL
GELHIDRO-
ALCOHÓLICO**



**1,5m
DISTANCIA
SEGURA**



**SE
EXIGE
PUNTUALI-
DAD**



CONSIGO ^{llegar}
porque **CONTIGO** ^{puedo}
y **CONMIGO** ^{cuantas}

▶ play



Fundación Educativa
Francisco Coll

Campaña Pastoral FEFC Curso 2020/21